

# DB MASTBULLEN AB KALB 2024

# VR AGRAR

## Betriebszweigauswertung

		☞	25 % ++
Einstallgewicht	kg	84	89
Austallgewicht	kg	751	757
Mastdauer	Monate	17,87	17,16
Tägliche Zunahmen	g/Tg	1227	1280
Schlachtgewicht	kg	428	433
Ausschlachtung	%	56,99	56,80
Verluste/vorzeitige Abgänge	%	5,33	3,81

## Deckungsbeitragsrechnung

Kalenderwoche:  
51

Mittelwert:  
☞ aller Betriebe

Mittelwert:  
obere 25 %

### Erlöse

Erlös pro kg Schlachtgewicht	€	5,65	5,00	5,00
<b>Erlös pro Bulle (Brutto)</b>	€	<b>2.635,84</b>	<b>2.333,79</b>	<b>2.361,05</b>

### Aufwendungen

#### Grundfutterkosten

Grundfutter Maissilage	€/t	39,00	45,86	45,86
Energie aus Grundfutter	MJ/ME	32.788	32.788	35.288
Grundfutter Bedarf Bulle	t	9,01	9,01	9,69
<b>Grundfutterkosten/Bulle</b>	€	<b>375,89</b>	<b>442,04</b>	<b>475,74</b>

#### Kraftfutterkosten

Kraftfutterpreis Bullenmastfutter 20/III	€/dt	29,70	30,27	30,27
Bedarf pro Tag	kg	2,63	2,63	2,65
<b>Kraftfutterkosten/Bulle/Jahr</b>	€	<b>454,39</b>	<b>463,13</b>	<b>448,53</b>

#### Bestandsergänzung

Kälberpreis	€/kg	6,70	7,23	6,73
<b>Kälberpreis</b>	€/St.	<b>660,89</b>	<b>710,64</b>	<b>691,08</b>

#### sonstige variable Kosten

Aufzuchtmilch	€/St.	28,00	28,00	28,00
Tierarzt, Medikamente	€/St.	35,00	35,00	33,00
Energie	€/St.	41,00	41,00	38,00
Versicherung	€/St.	11,00	11,00	10,00
sonstiges	€/St.	46,00	46,00	44,00
Summe sonstige variable Kosten	€/St.	161,00	161,00	153,00
<b>Summe aller variablen Kosten</b>	€/St.	<b>1652,17</b>	<b>1776,81</b>	<b>1768,36</b>

### Deckungsbeitrag

<b>Deckungsbeitrag/Bulle (Brutto)</b>	€	<b>983,67</b>	<b>556,98</b>	<b>592,70</b>
<b>Deckungsbeitrag/Stallplatz (Brutto)</b>	€	<b>660,48</b>	<b>373,98</b>	<b>414,43</b>

### Deckungsbeitragsentwicklung Bullen ab Kalb

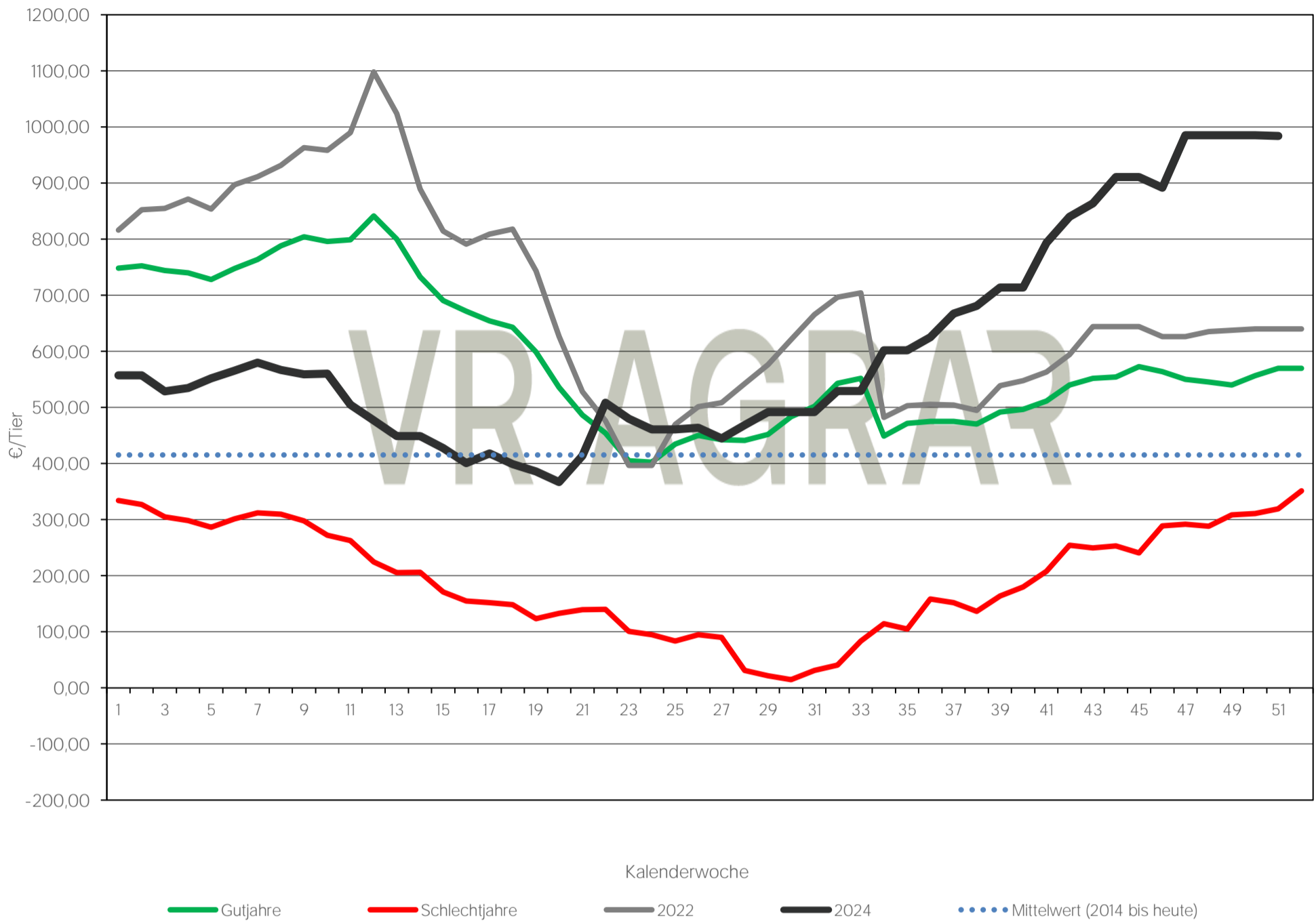

### Schlachtpreisentwicklung Bullen (Hdkl. U3)

